

LEGENDA:

- Meio-fio
- Alinhamento Predial
- Divisa dos Terrenos
- Guia Rebaixada Existente
- Curvas de níveis mestras
- Curvas de níveis auxiliares
- Pavimento Existente
- Passeio Existente
- Passeio a implantar, Concreto, Cor Natural (e: 0,06m)
- Passeio a implantar, Podotátil, Cor Vermelha
- Canteiro para vegetação (grama)

	PREFEITURA MUNICIPAL DE CAPANEMA		Coordenação Geral de Projetos: DUOVIAS ENGENHARIA LTDA POLIANA TONETO CITADELLA Eng. Civil - CREA 162.706/D	
	OBRA: PAVIMENTAÇÃO DE VIAS URBANAS		Rua 28 de Novembro, 210, sala 01 Dois Vizinhos, Paraná - 85.660-000	
	TRECHO: RUA PÔR DO SOL		e-mail: engenharia@duovias.com.br	
	PROJETO: PROJETO DE URBANIZAÇÃO		Assinado de forma digital por NEIVOR KESSLER:74652885920 Dados: 2025.08.08 52885920-140650-0300- PREFEITURA MUNICIPAL DE CAPANEMA CNPJ: 75.972.760/0001-60	
RESPONSABILIDADE TÉCNICA PROJETO: POLIANA TONETO CITADELLA CITADELLA:07824870-928 POLIANA TONETO CITADELLA Eng. Civil - CREA PR 162.706/D		PRÓPRIETÁRIO: NEIVOR KESSLER:74652885920 Dados: 2025.08.08 52885920-140650-0300- PREFEITURA MUNICIPAL DE CAPANEMA CNPJ: 75.972.760/0001-60		EMISSÃO INICIAL: JULHO/2025 ÁREA: ESCALA: 1:500
				PRANCHA: 01

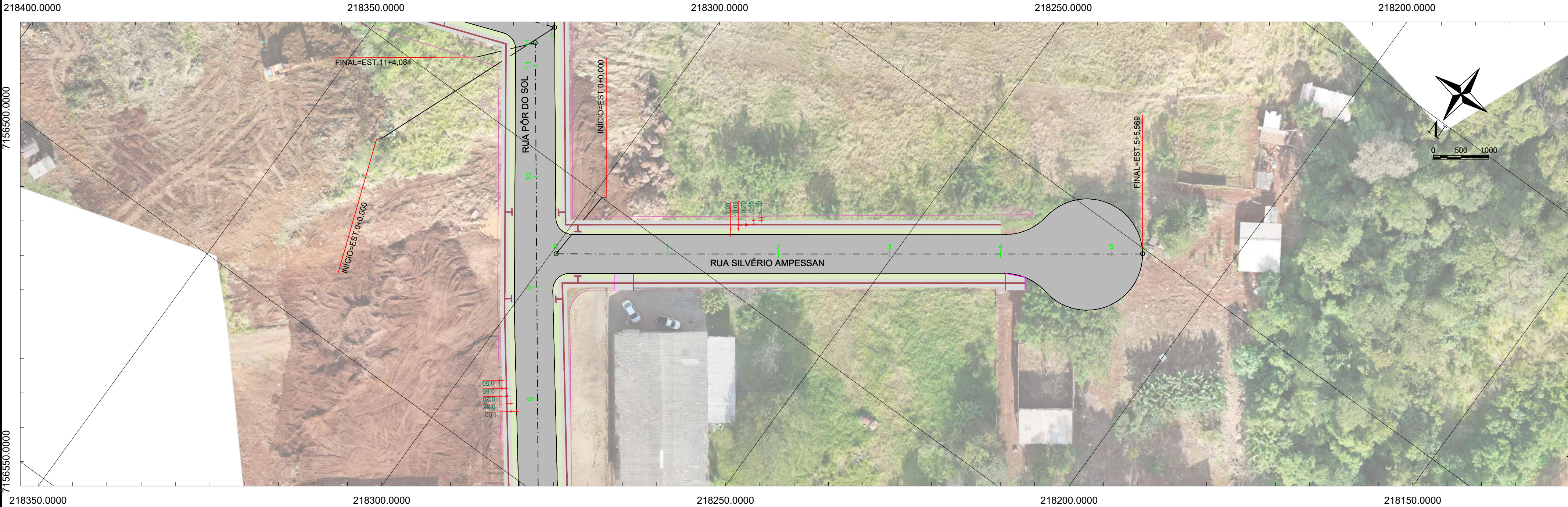

LEGENDA:

- Meio-fio
- Alinhamento Predial
- Divisa dos Terrenos
- Guia Rebaixada Existente
- Curvas de níveis mestras
- Curvas de níveis auxiliares
- Pavimento Existente
- Passeio Existente
- Passeio a implantar, Concreto, Cor Natural (e: 0,06m)
- Passeio a implantar, Podotátil, Cor Vermelha
- Canteiro para vegetação (grama)

	PREFEITURA MUNICIPAL DE CAPANEMA		Coordenação Geral de Projetos: DUOVIAS ENGENHARIA LTDA POLIANA TONIETO CITADELLA Eng. Civil - CREA 162.706/D	
	OBRA: PAVIMENTAÇÃO DE VIAS URBANAS		Rua 28 de Novembro, 210, sala 01 Dois Vizinhos, Paraná - 85.660-000	
	TRECHO: RUA SILVÉRIO AMPESSAN		e-mail: engenharia@duovias.com.br	
	PROJETO: PROJETO DE URBANIZAÇÃO		EMISSÃO INICIAL: JULHO/2025	
RESPONSABILIDADE TÉCNICA PROJETO: POLIANA TONIETO CITADELLA-07824870 928 POLIANA TONIETO CITADELLA Eng. Civil - CREA PR 162.706/D		PROPRIETÁRIO: NEIVOR KESSLER-7465288 5920 PREFEITURA MUNICIPAL DE CAPANEMA CNPJ: 75.972.760/0001-60		PRANCHA: 02

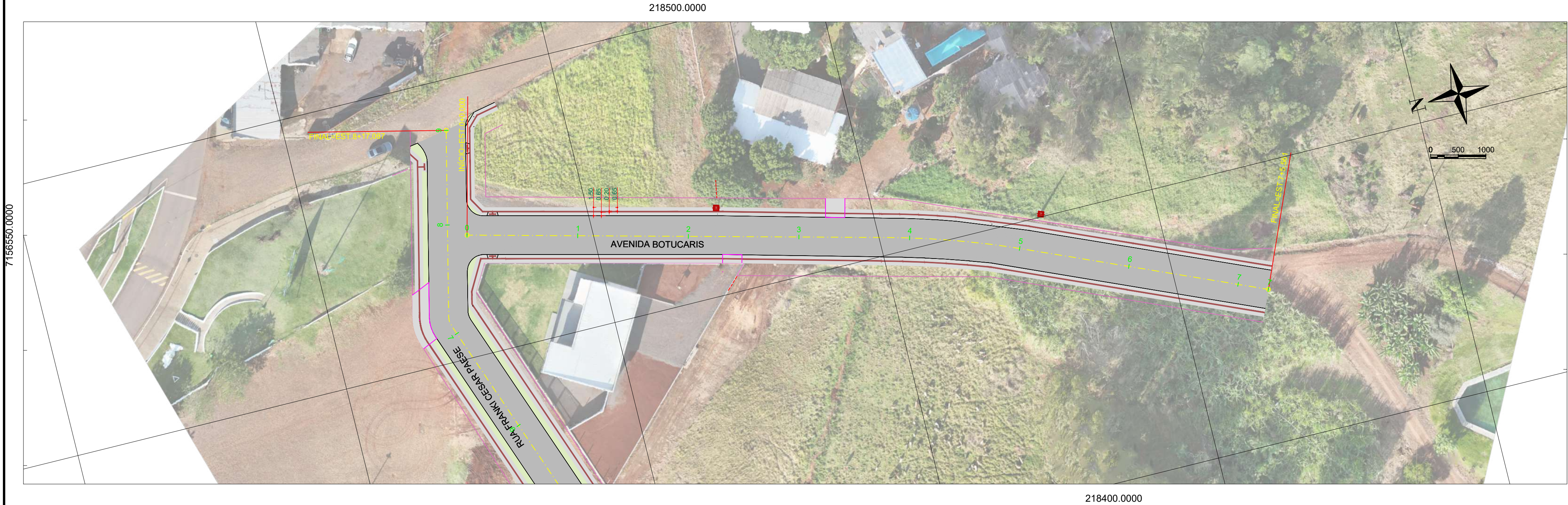

LEGENDA:

- Meio-fio
- Alinhamento Predial
- Divisa dos Terrenos
- Guia Rebaixada Existente
- Curvas de níveis mestras
- Curvas de níveis auxiliares
- Pavimento Existente
- Passeio Existente
- Passeio a implantar, Concreto, Cor Natural (e: 0,06m)
- Passeio a implantar, Podotátil, Cor Vermelha
- Canteiro para vegetação (grama)

	PREFEITURA MUNICIPAL DE CAPANEMA		Coordenação Geral de Projetos: DUOVIAS ENGENHARIA LTDA POLIANA TONETO CITADELLA Eng. Civil - CREA 162.706/D		
	OBRA: PAVIMENTAÇÃO DE VIAS URBANAS		Rua 28 de Novembro, 210, sala 01 Dois Vizinhos, Paraná - 85.660-000		
	TRECHO: AVENIDA BOTUCARIS		e-mail: engenharia@duovias.com.br		
	PROJETO: PROJETO DE URBANIZAÇÃO		EMISSÃO INICIAL: JULHO/2025		
RESPONSABILIDADE TÉCNICA PROJETO: POLIANA TONETO CITADELLA CITADELLA:07824870-928 POLIANA TONETO CITADELLA Eng. Civil - CREA PR 162.706/D		PROPRIETÁRIO: NEIVOR KESSLER:74652885920 Assinado de forma digital por NEIVOR KESSLER:74652885920 Data: 2025.08.08 PREFEITURA MUNICIPAL DE CAPANEMA CNPJ: 75.972.760/0001-60		PRANCHA: 04	

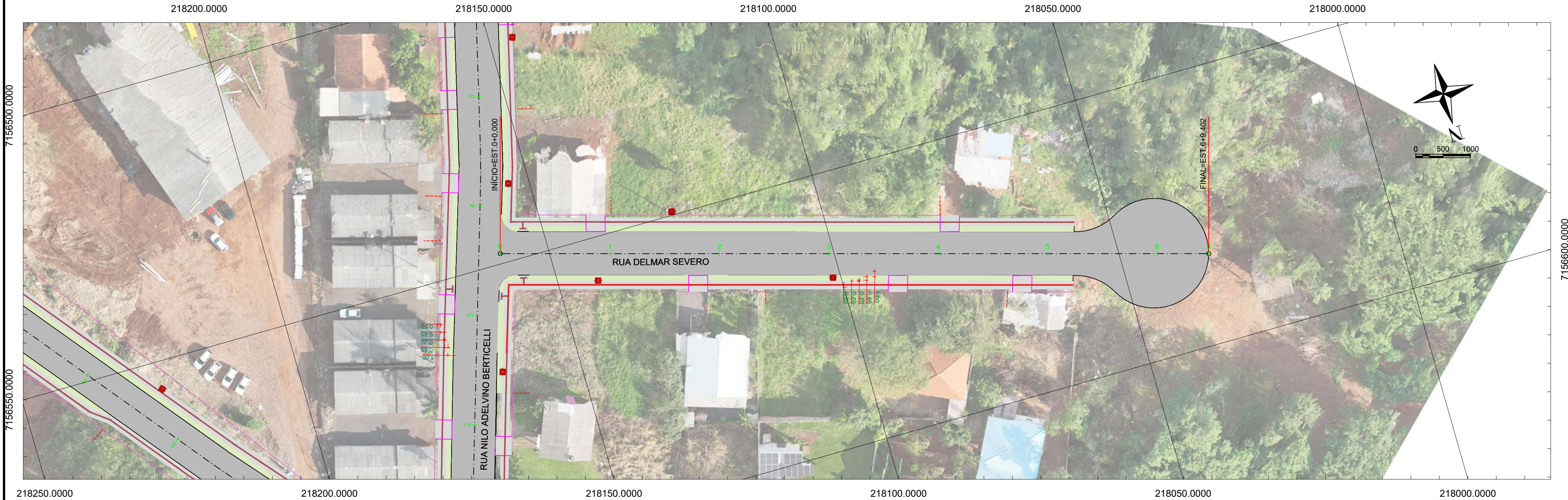

LEGENDA:

- Meio-fio
- Alinhamento Predial
- Divisa dos Terrenos
- Guia Rebaixada Existente
- Curvas de níveis mestras
- Curvas de níveis auxiliares
- Pavimento Existente
- Passeio Existente
- Passeio a implantar, Concreto, Cor Natural (e: 0,06m)
- Passeio a implantar, Podotátil, Cor Vermelha
- Canteiro para vegetação (grama)

	PREFEITURA MUNICIPAL DE CAPANEMA		Coordenação Geral de Projetos: DUOVIAS ENGENHARIA LTDA POLIANA TONIETO CITADELLA Eng. Civil - CREA 162.706/D	
	OBRA:		RUA DELMAR SEVERO	
	TRECHO:		RUA DELMAR SEVERO	
	PROJETO:		PROJETO DE URBANIZAÇÃO	
RESPONSABILIDADE TÉCNICA PROJETO: POLIANA TONIETO CITADELLA:07824870 928 POLIANA TONIETO CITADELLA Eng. Civil - CREA PR 162.706/D		PROPRIETÁRIO: NEIVOR KESSLER:746528859 20 PREFEITURA MUNICIPAL DE CAPANEMA CNPJ: 75.972.760/0001-60		Assinado de forma digital por NEIVOR KESSLER:74652885920 Data: 2025.08.08 15:57:08 +03'00'
		EMISSÃO INICIAL: JULHO/2025		PRANCHA: 06
		ÁREA:		ESCALA: 1:500

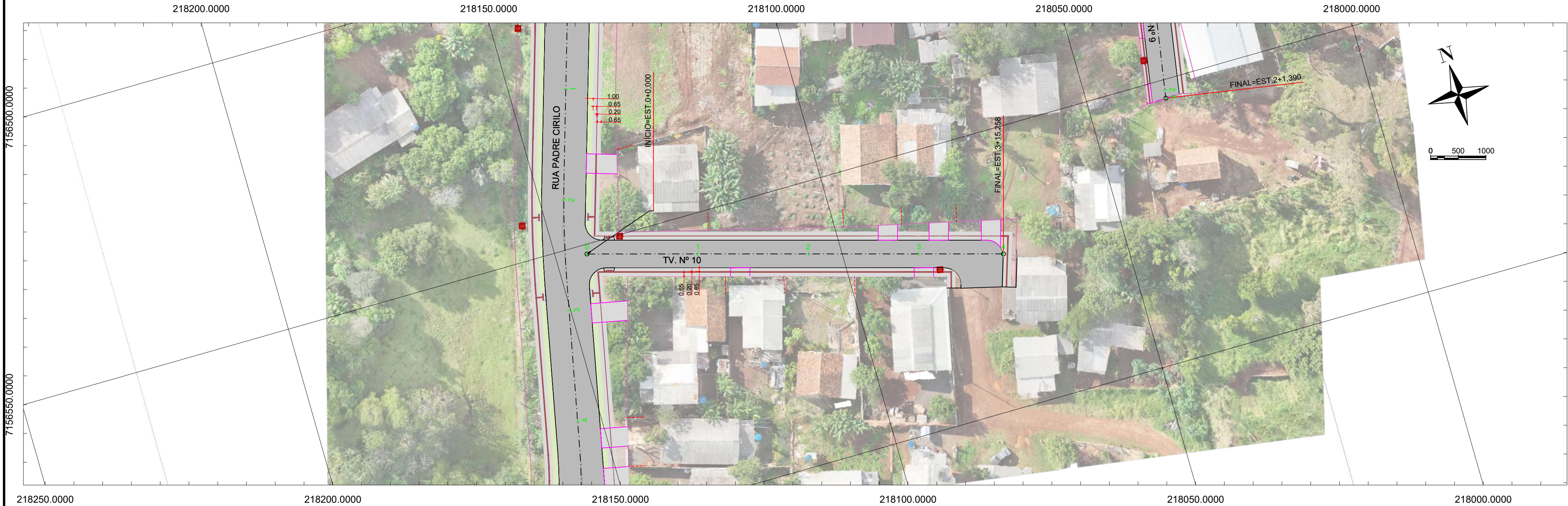

LEGENDA:

- Meio-fio
- Alinhamento Predial
- Divisa dos Terrenos
- Guia Rebaixada Existente
- Curvas de níveis mestras
- Curvas de níveis auxiliares
- Pavimento Existente
- Passeio Existente
- Passeio a implantar, Concreto, Cor Natural (e: 0,06m)
- Passeio a implantar, Podotátil, Cor Vermelha
- Canteiro para vegetação (grama)

	PREFEITURA MUNICIPAL DE CAPANEMA		Coordenação Geral de Projetos: DUOVIAS ENGENHARIA LTDA POLIANA TONETO CITTADILLA Eng. Civil - CREA 162.706/D	
	OBRA: PAVIMENTAÇÃO DE VIAS URBANAS		Rua 28 de Novembro, 210, sala 01 Dois Vizinhos, Paraná - 85.660-000	
	TRECHO: TRAVESSA Nº 10		e-mail: engenharia@duovias.com.br	
	PROJETO: PROJETO DE URBANIZAÇÃO		EMISSÃO INICIAL: JULHO/2025	
RESPONSABILIDADE TÉCNICA PROJETO: POLIANA TONETO CITTADILLA:07824870 928 POLIANA TONETO CITTADILLA Eng. Civil - CREA PR 162.706/D		PROPRIETÁRIO: NEIVOR KESSLER:7465288 5920 PREFEITURA MUNICIPAL DE CAPANEMA CNPJ: 75.972.760/0001-60		PRANCHA: 07 ÁREA: ESCALA: 1:500

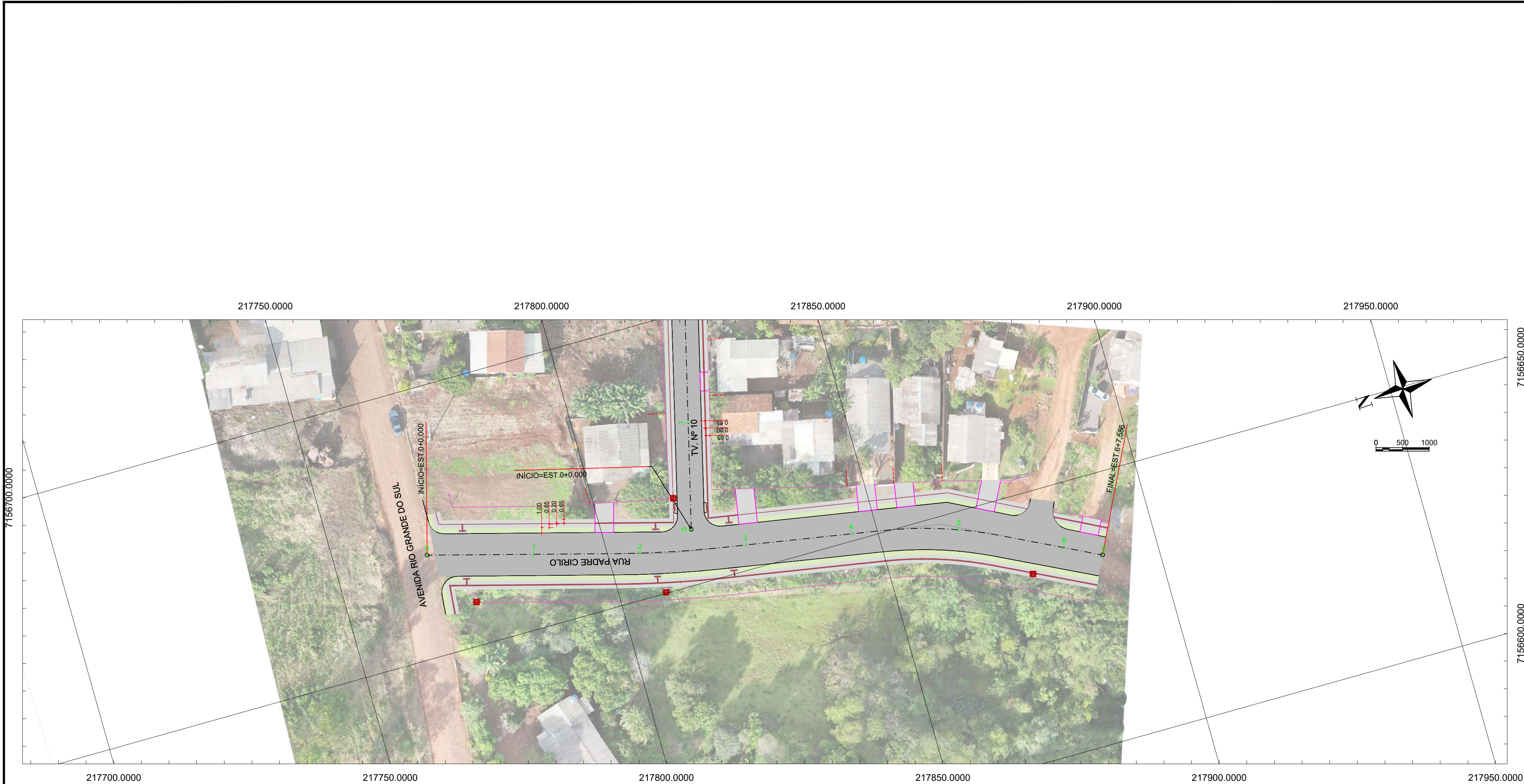

LEGENDA:

- Meio-fio
- Alinhamento Predial
- Divisa dos Terrenos
- Guia Rebaixada Existente
- Curvas de níveis mestras
- Curvas de níveis auxiliares
- Pavimento Existente
- Passeio Existente
- Passeio a implantar, Concreto, Cor Natural (e: 0,06m)
- Passeio a implantar, Podotátil, Cor Vermelha
- Canteiro para vegetação (grama)

	PREFEITURA MUNICIPAL DE CAPANEMA		Coordenação Geral de Projetos: DUOVIAS ENGENHARIA LTDA POLIANA TONIETO CITTADELLA Eng. Civil - CREA 162.706/D	
	OBRA:		PAVIMENTAÇÃO DE VIAS URBANAS	
	TRECHO:		RUA PADRE CIRILO	
	PROJETO:		PROJETO DE URBANIZAÇÃO	
RESPONSABILIDADE TÉCNICA PROJETO: POLIANA TONIETO CITTADELLA:07824870 928 POLIANA TONIETO CITTADELLA Eng. Civil - CREA PR 162.706/D		PROPRIETÁRIO: NEIVOR KESSLER:7465 2885920 PREFEITURA MUNICIPAL DE CAPANEMA CNPJ: 75.972.760/0001-60		Assinado de forma digital por NEIVOR KESSLER:74652885920 Data: 2025.08.08 e-mail: engenaria@duovias.com.br
		EMISSÃO INICIAL: JULHO/2025		PRANCHA: 08
		ÁREA:		ESCALA: 1:500

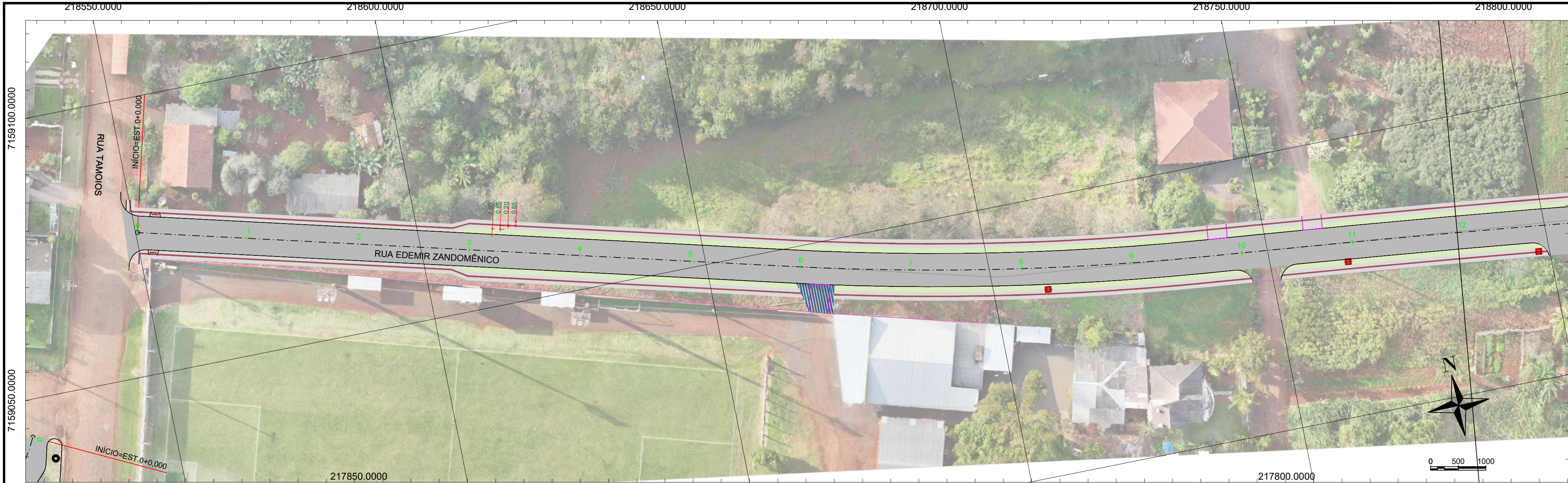

- LEGENDA:
- Meio-fio
 - Alinhamento Predial
 - Divisa dos Terrenos
 - Guia Rebaixada Existente
 - Curvas de níveis mestras
 - Curvas de níveis auxiliares
 - Pavimento Existente
 - Passeio Existente
 - Passeio a implantar, Concreto, Cor Natural (e: 0,06m)
 - Passeio a implantar, Podotátil, Cor Vermelha
 - Canteiro para vegetação (grama)

	PREFEITURA MUNICIPAL DE CAPANEMA		Coordenação Geral de Projetos: DUOVIAS ENGENHARIA LTDA POLIANA TONIETO CITTADILLA Eng. Civil - CREA 162.706/D	
	OBRA:		RUA EDEIR ZANDOMÊNICO	
	TRECHO:		RUA EDEIR ZANDOMÊNICO	
	PROJETO:		PROJETO DE URBANIZAÇÃO	
RESPONSABILIDADE TÉCNICA PROJETO: POLIANA TONIETO CITTADILLA CITTADILLA-07824870-928 POLIANA TONIETO CITTADILLA Eng. Civil - CREA PR 162.706/D		PROPRIETÁRIO: PREFEITURA MUNICIPAL DE CAPANEMA CNPJ: 75.972.760/0001-60		EMISSÃO INICIAL: JULHO/2025 ÁREA: ESCALA: 1:500
				PRANCHA: 09

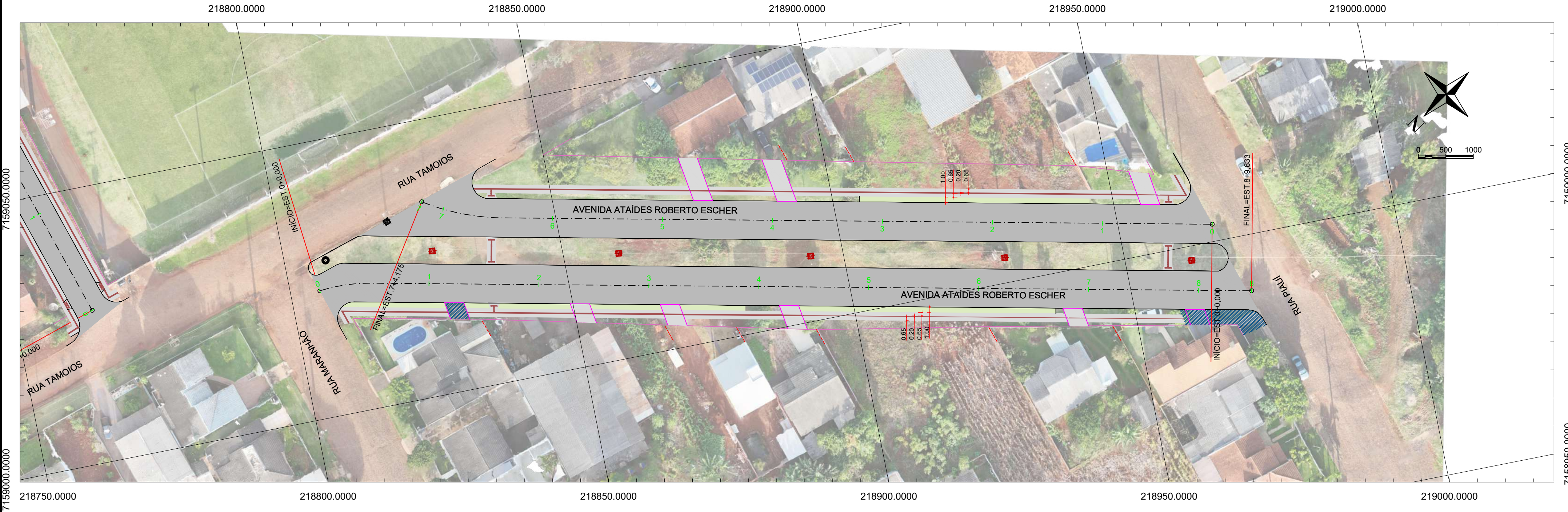

LEGENDA:

- Meio-fio
- Alinhamento Predial
- Divisa dos Terrenos
- Guia Rebaixada Existente
- Curvas de níveis mestras
- Curvas de níveis auxiliares
- Pavimento Existente
- Passeio Existente
- Passeio a implantar, Concreto, Cor Natural (e: 0,06m)
- Passeio a implantar, Podotátil, Cor Vermelha
- Canteiro para vegetação (grama)

	PREFEITURA MUNICIPAL DE CAPANEMA		Coordenação Geral de Projetos: DUOVIAS ENGENHARIA LTDA POLIANA TONETO CITADELLA Eng. Civil - CREA 162.706/D	
	OBRA: PAVIMENTAÇÃO DE VIAS URBANAS		Rua 28 de Novembro, 210, sala 01 Dois Vizinhos, Paraná - 85.660-000	
	TRECHO: AVENIDA ATAÍDES ROBERTO ESCHER		e-mail: engenharia@duovias.com.br	
	PROJETO: PROJETO DE URBANIZAÇÃO		Assinado de forma digital por NEIVOR KESSLER:74652 Data: 2025.08.08 14:04:54 +03'00'	
RESPONSABILIDADE TÉCNICA PROJETO: POLIANA TONETO CITADELLA:07824870 928 POLIANA TONETO CITADELLA Eng. Civil - CREA PR 162.706/D		PROPRIETÁRIO: NEIVOR KESSLER:74652 885920 PREFEITURA MUNICIPAL DE CAPANEMA CNPJ: 75.972.760/0001-60		EMIÇÃO INICIAL: JULHO/2025 ÁREA: ESCALA: 1:500
				PRANCHA: 10

7159050.0000

7159100.0000

218550.0000

218500.0000

218450.0000

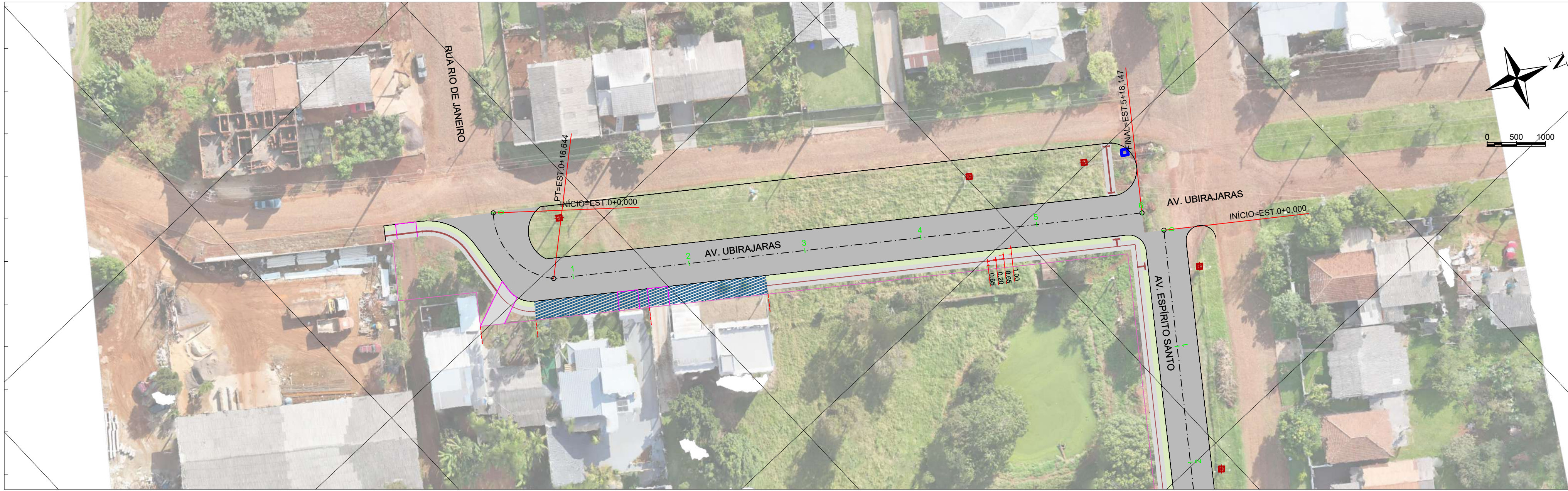

218500.0000

218450.0000

218400.0000

218350.0000

7158950.0000

7158900.0000

LEGENDA:

- Meio-fio
- Alinhamento Predial
- Divisa dos Terrenos
- Guia Rebaixada Existente
- Curvas de níveis mestras
- Curvas de níveis auxiliares
- Pavimento Existente
- Passeio Existente
- Passeio a implantar, Concreto, Cor Natural (e: 0,06m)
- Passeio a implantar, Podotátil, Cor Vermelha
- Canteiro para vegetação (grama)

	PREFEITURA MUNICIPAL DE CAPANEMA		Coordenação Geral de Projetos: DUOVIAS ENGENHARIA LTDA POLIANA TONETO CITADELLA Eng. Civil - CREA 162.706/D	
	OBRA: PAVIMENTAÇÃO DE VIAS URBANAS		Rua 28 de Novembro, 210, sala 01 Dois Vizinhos, Paraná - 85.660-000	
	TRECHO: AVENIDA UBIRAJARAS (NORTE)		e-mail: engenharia@duovias.com.br	
	PROJETO: PROJETO DE URBANIZAÇÃO		EMISSÃO INICIAL: JULHO/2025	
RESPONSABILIDADE TÉCNICA PROJETO: POLIANA TONETO CITADELLA-07824870 928 POLIANA TONETO CITADELLA Eng. Civil - CREA PR 162.706/D		PROPRIETÁRIO: NEIVOR KESSLER-74652885920 PREFEITURA MUNICIPAL DE CAPANEMA CNPJ: 75.972.760/0001-60		PRANCHA: 11 ÁREA: ESCALA: 1:500

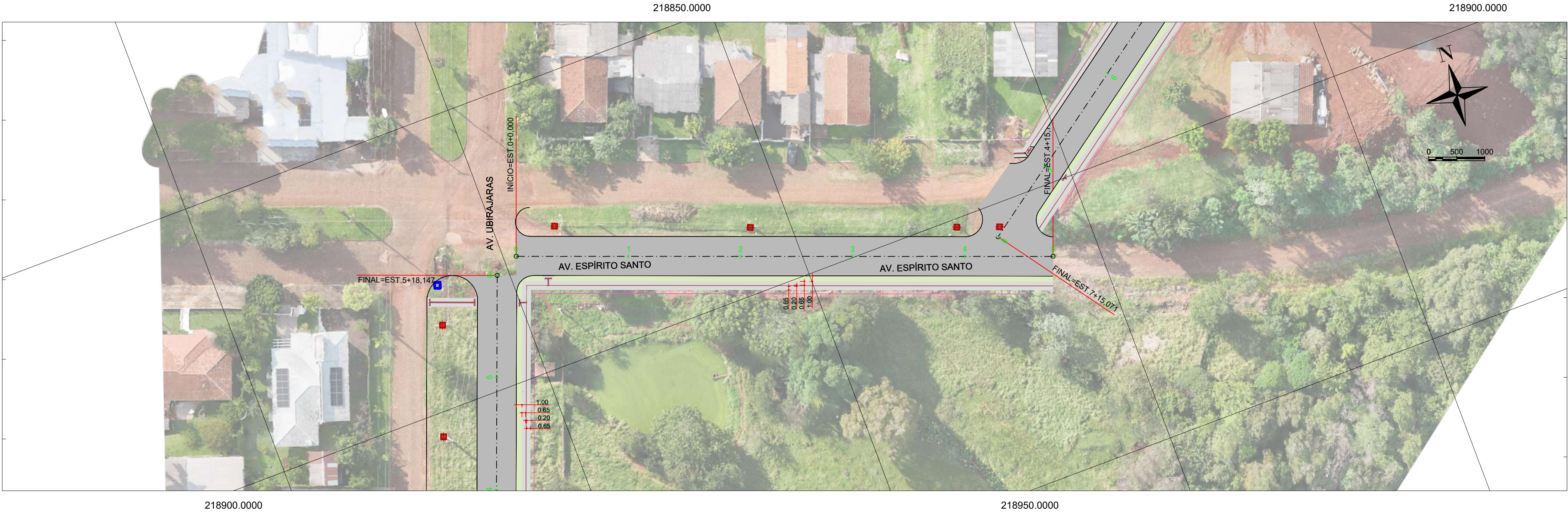

LEGENDA:

- Meio-fio
- Alinhamento Predial
- Divisa dos Terrenos
- Guia Rebaixada Existente
- Curvas de níveis mestras
- Curvas de níveis auxiliares
- Pavimento Existente
- Passeio Existente
- Passeio a implantar, Concreto, Cor Natural (e: 0,06m)
- Passeio a implantar, Podotátil, Cor Vermelha
- Canteiro para vegetação (grama)

	PREFEITURA MUNICIPAL DE CAPANEMA		Coordenação Geral de Projetos: DUOVIAS ENGENHARIA LTDA POLIANA TONIETO CITADELLA Eng. Civil - CREA 162.706/D	
	OBRA: PAVIMENTAÇÃO DE VIAS URBANAS		Rua 28 de Novembro, 210, sala 01 Dois Vizinhos, Paraná - 85.660-000	
	TRECHO: AVENIDA ESPÍRITO SANTO		e-mail: engenharia@duovias.com.br	
	PROJETO: PROJETO DE URBANIZAÇÃO		EMISSÃO INICIAL: JULHO/2025	
RESPONSABILIDADE TÉCNICA PROJETO: POLIANA TONIETO CITADELLA CITADELLA:07824870 928 POLIANA TONIETO CITADELLA Eng. Civil - CREA PR 162.706/D		PROPRIETÁRIO: NEIVOR KESSLER:7465 2885920 PREFEITURA MUNICIPAL DE CAPANEMA CNPJ: 75.972.760/0001-60		Assinado de forma digital por NEIVOR KESSLER:74652885920 Dados: 2025.08.08 15:46:37 -03'00' Assinado por: NEIVOR KESSLER Assinado por: NEIVOR KESSLER Assinado por: NEIVOR KESSLER
		ÁREA:		PRANCHA:
		ESCALA: 1:500		12

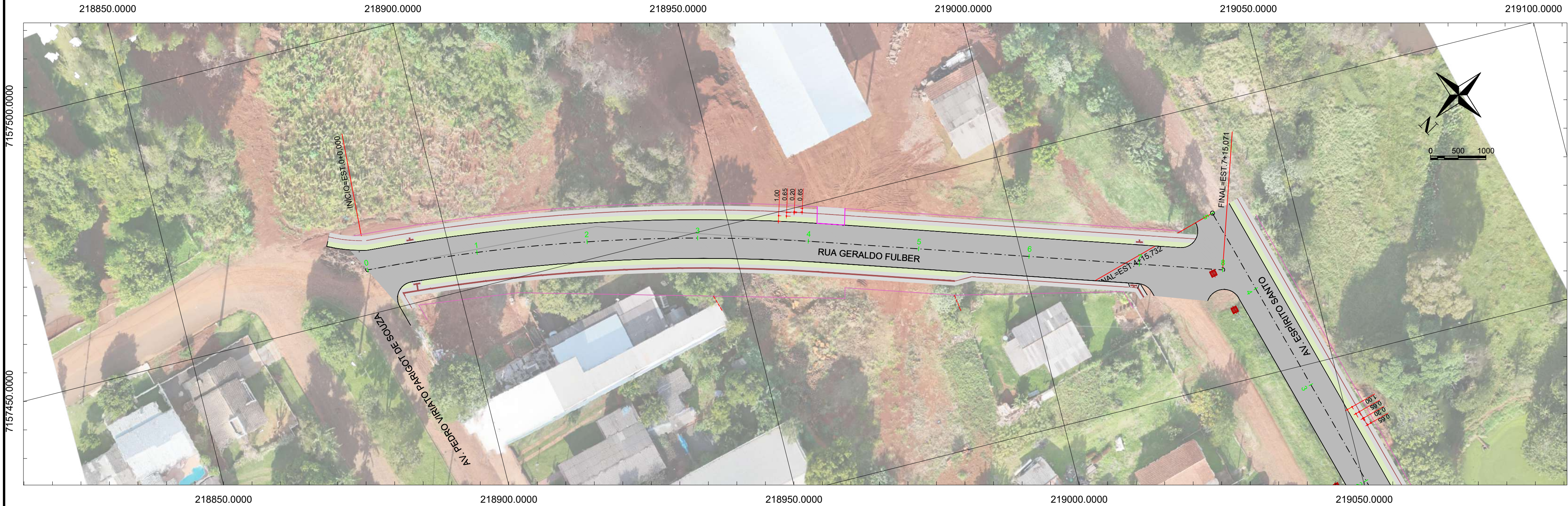

LEGENDA:

- Meio-fio
- Alinhamento Predial
- Divisa dos Terrenos
- Guia Rebaixada Existente
- Curvas de níveis mestras
- Curvas de níveis auxiliares
- Pavimento Existente
- Passeio Existente
- Passeio a implantar, Concreto, Cor Natural (e: 0,06m)
- Passeio a implantar, Podotátil, Cor Vermelha
- Canteiro para vegetação (grama)

	PREFEITURA MUNICIPAL DE CAPANEMA		Coordenação Geral de Projetos: DUOVIAS ENGENHARIA LTDA POLIANA TONIETO CITADELLA Eng. Civil - CREA 162.706/D	
	OBRA: PAVIMENTAÇÃO DE VIAS URBANAS		Rua 28 de Novembro, 210, sala 01 Dois Vizinhos, Paraná - 85.660-000	
	TRECHO: RUA GERALDO FULBER		e-mail: engenharia@duovias.com.br	
	PROJETO: PROJETO DE URBANIZAÇÃO		Assinado de forma digital por NEIVOR KESSLER:746528 85920 Data: 2025.08.08 15:55:40 +03'00'	
RESPONSABILIDADE TÉCNICA PROJETO: POLIANA TONIETO CITADELLA:07824870 928 POLIANA TONIETO CITADELLA Eng. Civil - CREA PR 162.706/D		PROPRIETÁRIO: NEIVOR KESSLER:746528 85920 PREFEITURA MUNICIPAL DE CAPANEMA CNPJ: 75.972.760/0001-60		EMISSÃO INICIAL: JULHO/2025 ÁREA: ESCALA: 1:500
				PRANCHA: 13

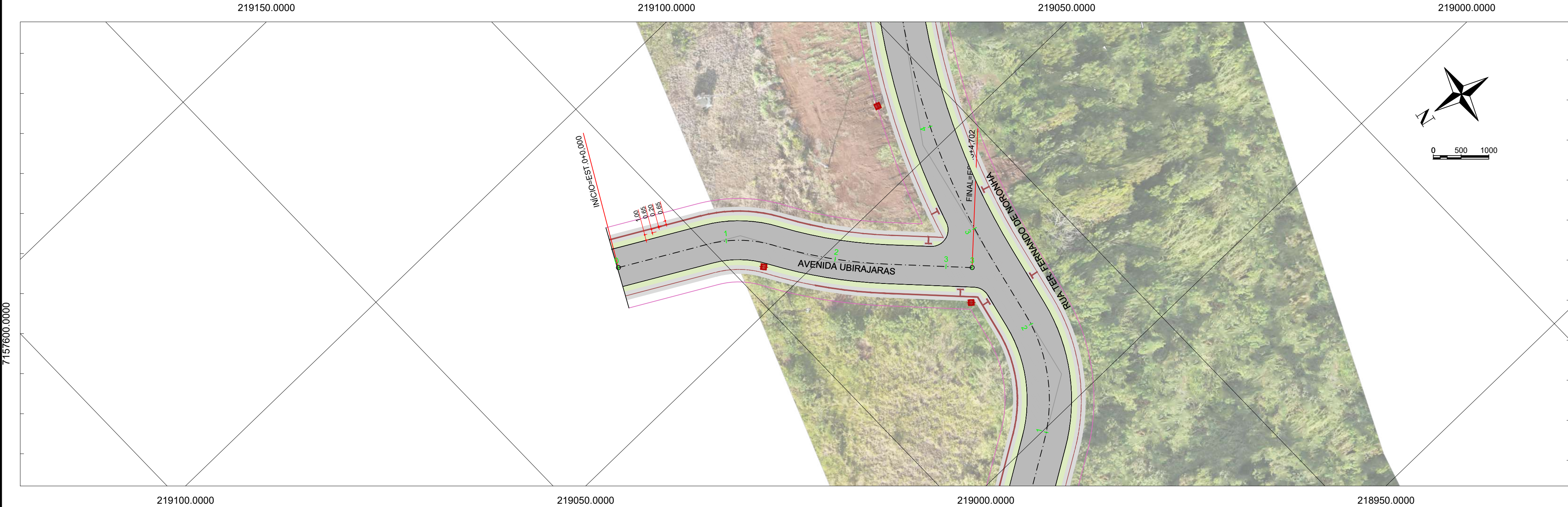

- LEGENDA:
- Meio-fio
 - Alinhamento Predial
 - Divisa dos Terrenos
 - Guia Rebaixada Existente
 - Curvas de níveis mestras
 - Curvas de níveis auxiliares
 - Pavimento Existente
 - Passeio Existente
 - Passeio a implantar, Concreto, Cor Natural (e: 0,06m)
 - Passeio a implantar, Podotátil, Cor Vermelha
 - Canteiro para vegetação (grama)

	PREFEITURA MUNICIPAL DE CAPANEMA		Coordenação Geral de Projetos: DUOVIAS ENGENHARIA LTDA POLIANA TONETO CITADELLA Eng. Civil - CREA 162.706/D	
	OBRA:		PAVIMENTAÇÃO DE VIAS URBANAS	
	TRECHO:		AVENIDA UBIRAJARAS (SUL)	
	PROJETO:		PROJETO DE URBANIZAÇÃO	
RESPONSABILIDADE TÉCNICA PROJETO: POLIANA TONETO CITADELLA:07824870 928		PROPRIETÁRIO: PREFEITURA MUNICIPAL DE CAPANEMA CNPJ: 75.972.760/0001-60		EMISSÃO INICIAL: JULHO/2025 PRANCHA: 14
POLIANA TONETO CITADELLA Eng. Civil - CREA PR 162.706/D				ÁREA: ESCALA: 1:500

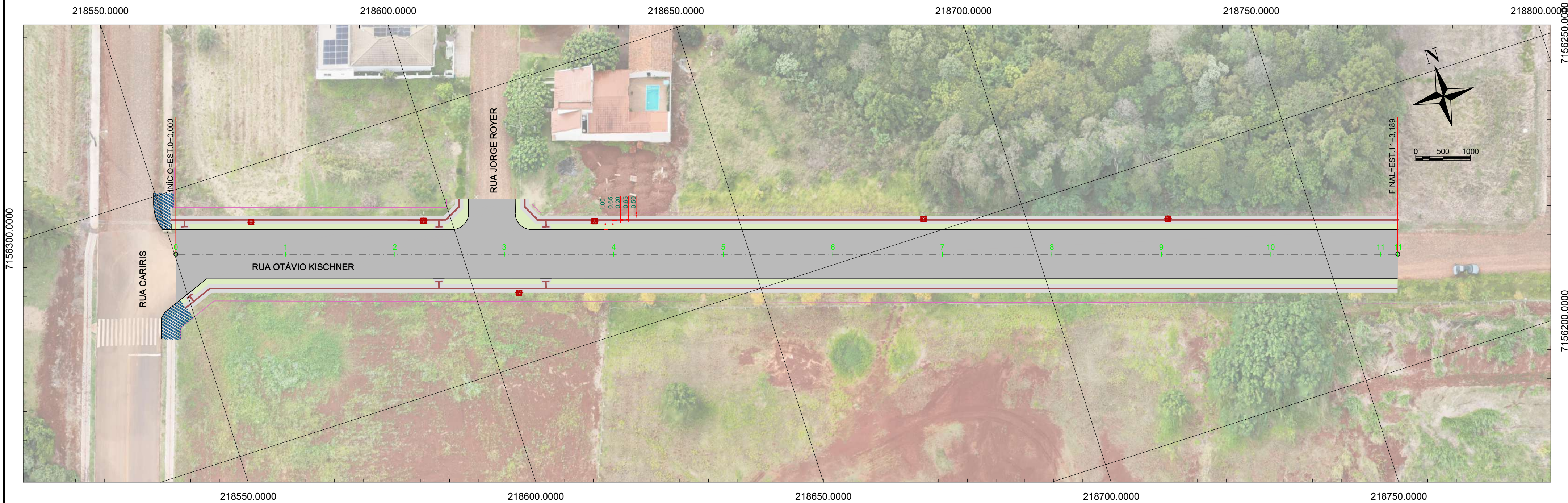

LEGENDA:

- Meio-fio
- Alinhamento Predial
- Divisa dos Terrenos
- Guia Rebaixada Existente
- Curvas de níveis mestras
- Curvas de níveis auxiliares
- Pavimento Existente
- Passeio Existente
- Passeio a implantar, Concreto, Cor Natural (e: 0,06m)
- Passeio a implantar, Podotátil, Cor Vermelha
- Canteiro para vegetação (grama)

	PREFEITURA MUNICIPAL DE CAPANEMA		Coordenação Geral de Projetos: DUOVIAS ENGENHARIA LTDA POLIANA TONIETO CITADELLA Eng. Civil - CREA 162.706/D	
	OBRA: PAVIMENTAÇÃO DE VIAS URBANAS		Rua 28 de Novembro, 210, sala 01 Dois Vizinhos, Paraná - 85.660-000	
	TRECHO: RUA OTÁVIO KISCHNER		e-mail: engenharia@duovias.com.br	
	PROJETO: PROJETO DE URBANIZAÇÃO		EMISSÃO INICIAL: JULHO/2025	
RESPONSABILIDADE TÉCNICA PROJETO: POLIANA TONIETO CITADELLA-07824870 928 POLIANA TONIETO CITADELLA Eng. Civil - CREA PR 162.706/D		PROPRIETÁRIO: NEIVOR KESSLER:746528 85920 PREFEITURA MUNICIPAL DE CAPANEMA CNPJ: 75.972.760/0001-60		Assinado de forma digital por NEIVOR KESSLER:74652885920 Data: 2025.08.08 14:03:39 +03'00' ÁREA: ESCALA: 1:500
				PRANCHA: 16



LEGENDA:

- Meio-fio
- Alinhamento Predial
- Divisa dos Terrenos
- Guia Rebaixada Existente
- Curvas de níveis mestras
- Curvas de níveis auxiliares
- Pavimento Existente
- Passeio Existente
- Passeio a implantar, Concreto, Cor Natural (e: 0,06m)
- Passeio a implantar, Podotátil, Cor Vermelha
- Canteiro para vegetação (grama)

	PREFEITURA MUNICIPAL DE CAPANEMA		Coordenação Geral de Projetos: DUOVIAS ENGENHARIA LTDA POLIANA TONIETO CITADELLA Eng. Civil - CREA 162.706/D	
	OBRA: PAVIMENTAÇÃO DE VIAS URBANAS		Rua 28 de Novembro, 210, sala 01 Dois Vizinhos, Paraná - 85.660-000	
	TRECHO: RUA LINHA BONITA		e-mail: engenharia@duovias.com.br	
	PROJETO: PROJETO DE URBANIZAÇÃO		Assinado de forma digital por NEIVOR KESSLER:74652885920 Dados: 2025.08.08 4.03.03-03:00	
RESPONSABILIDADE TÉCNICA PROJETO: POLIANA TONIETO CITADELLA-07824870-928 POLIANA TONIETO CITADELLA Eng. Civil - CREA PR 162.706/D		PROPRIETÁRIO: NEIVOR KESSLER:74652885920 PREFEITURA MUNICIPAL DE CAPANEMA CNPJ: 75.972.760/0001-60		EMISSÃO INICIAL: JULHO/2025 PRANCHA: 17
		ÁREA:		ESCALA: 1:500

